

## II. PLANOS\_B (Del plano E05 al plano E09)

Conformidad del Promotor  
Fdo. Directora General de Juventud

Fdo.

 **calter**  
ingeniería de estructuras

CALTER ingeniería  
**El Técnico Redactor**  
**D. Julián Fernández Rejas**  
Arquitecto Técnico e Ingeniero de Edificación  
Colegio: COAATM – N.º colegiado: 8.021

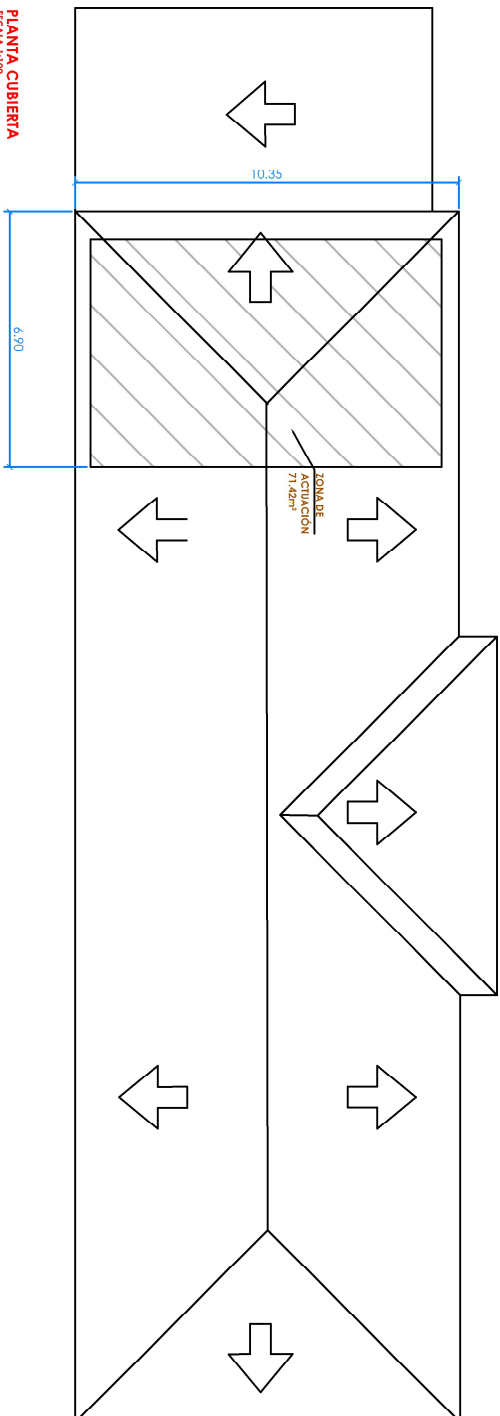

PLANTA CUBIERTA  
COTAS EN METROS

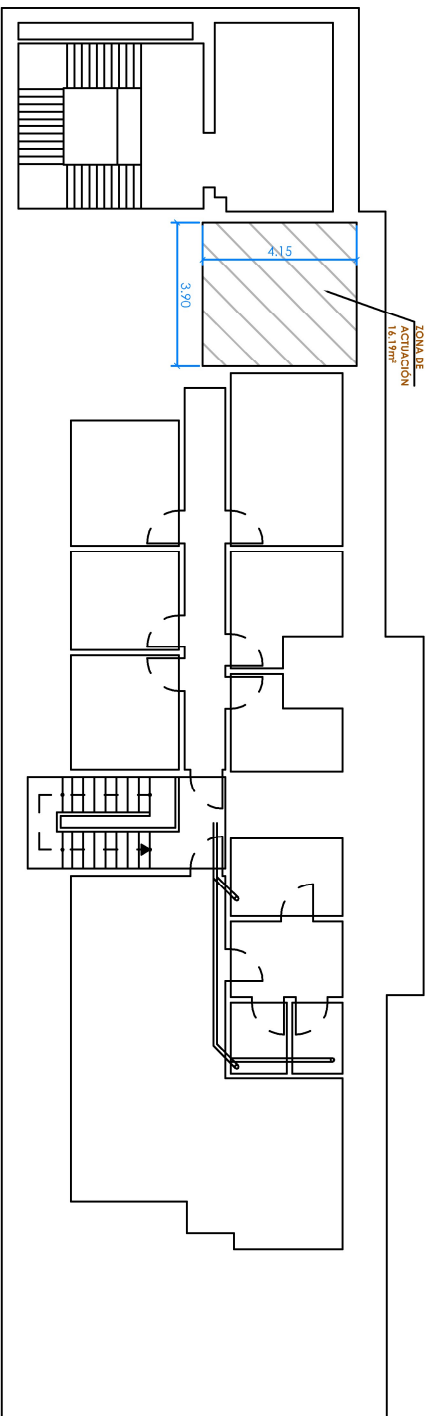

PLANTA BAJOCUBIERTA  
COTAS EN METROS

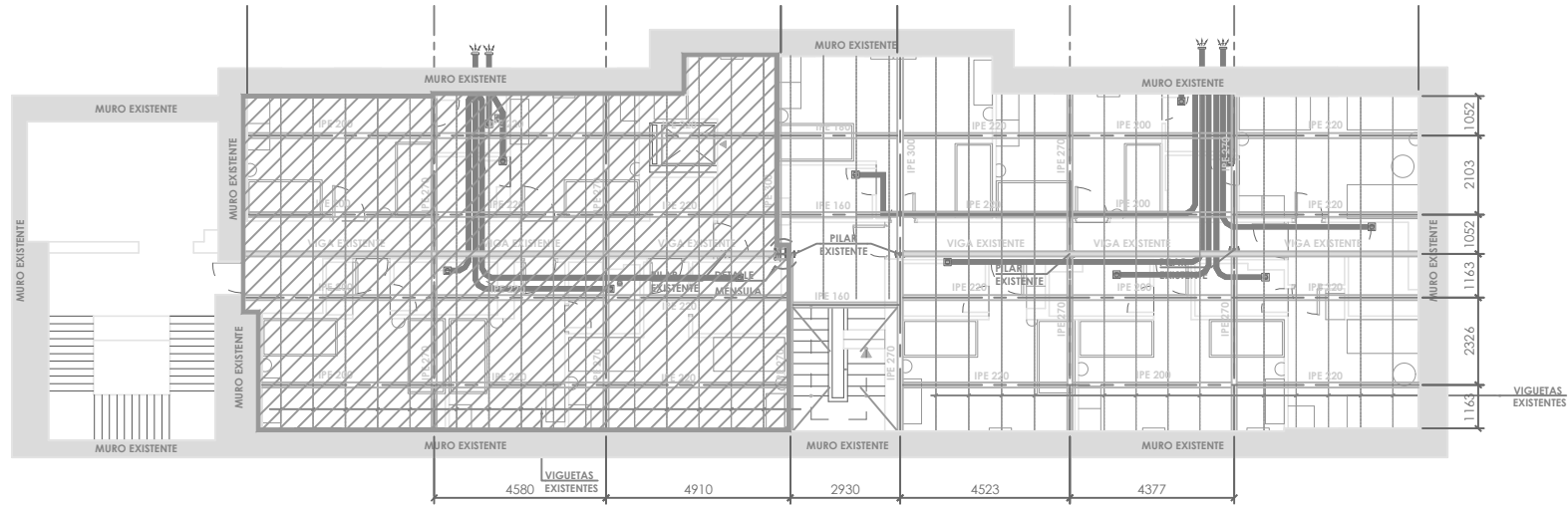

PLANTA SEGUNDA  
1ª FASE DE ACTUACIÓN  
ESTADO REFORMADO  
ESCALA 1:100  
COTAS EN METROS

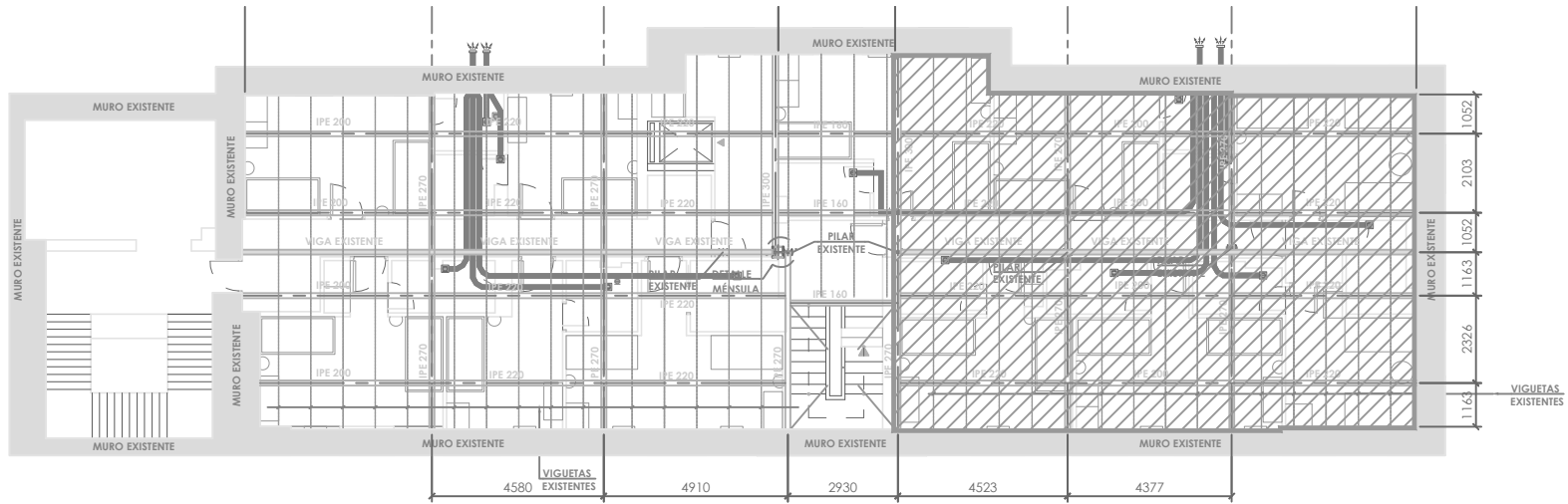

PLANTA SEGUNDA  
2ª FASE DE ACTUACIÓN  
ESTADO REFORMADO  
ESCALA 1:100  
COTAS EN METROS

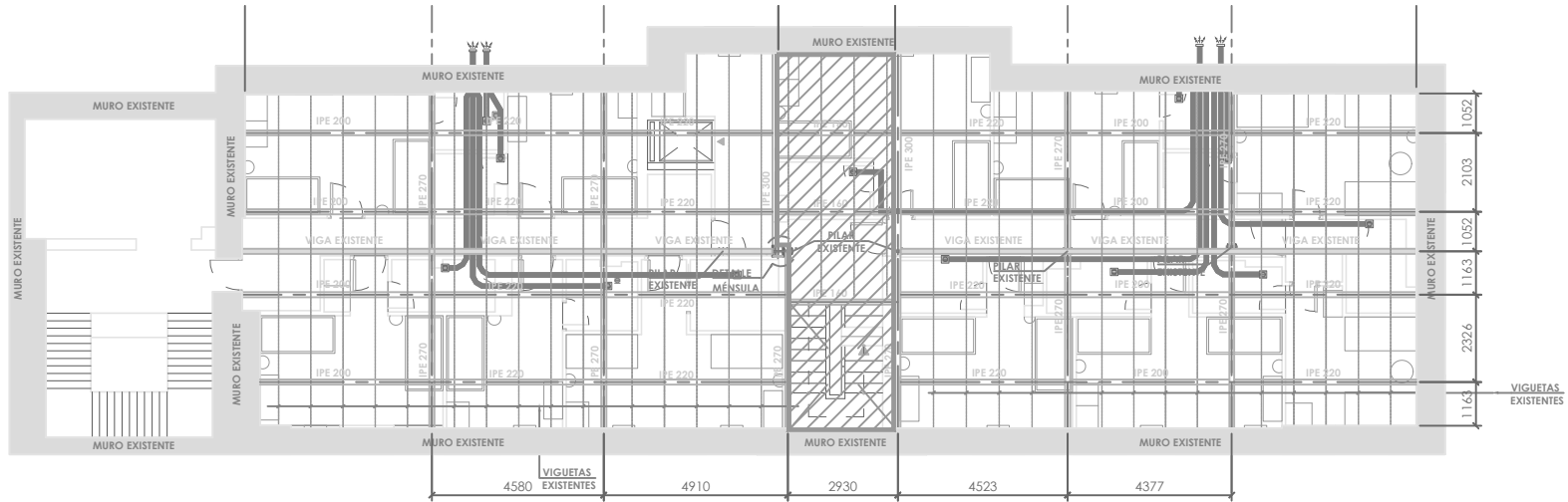

PLANTA SEGUNDA  
3ª FASE DE ACTUACIÓN  
ESTADO REFORMADO  
ESCALA 1:100  
COTAS EN METROS

C/Residencia nº14. San Lorenzo de El Escorial. MADRID  
Arquitecto Técnico:  
Julián Fernández Rejas

Nº Colegiado C.O.A.A.T.M: 8.021

PROYECTO:  
PROYECTO BÁSICO Y DE EJECUCIÓN  
DE OBRA DE REFUERZO PUNTUAL DE  
FORJADOS EN EL EDIFICIO DEL  
ALBERGUE DE EL ESCORIAL EN SAN  
LORENZO DE EL ESCORIAL, MADRID

Promotor:  
Dirección General de Juventud  
CONSEJERÍA DE FAMILIA, JUVENTUD Y ASUNTOS SOCIALES  
Comunidad de Madrid  
C/ General Díaz Porlier 35  
28001 Madrid



Escala:  
1/100

Fecha:  
agosto 2025

Plano:  
E.06

Planta 2ª

Fases de actuación

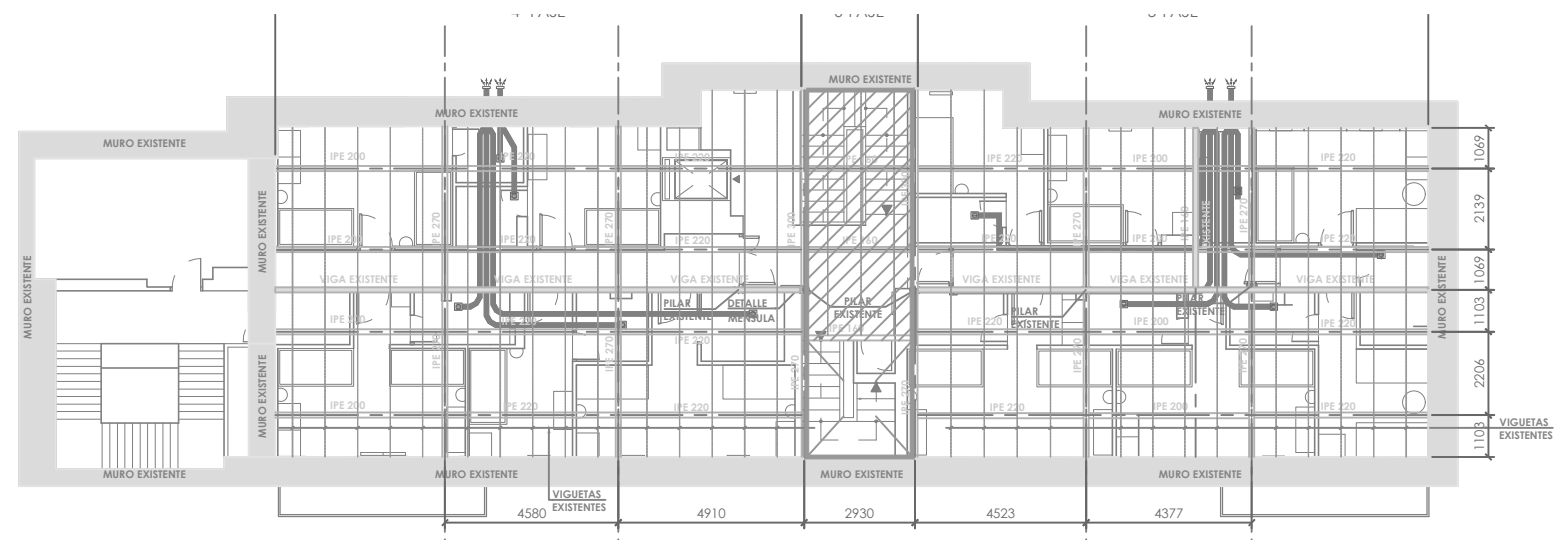
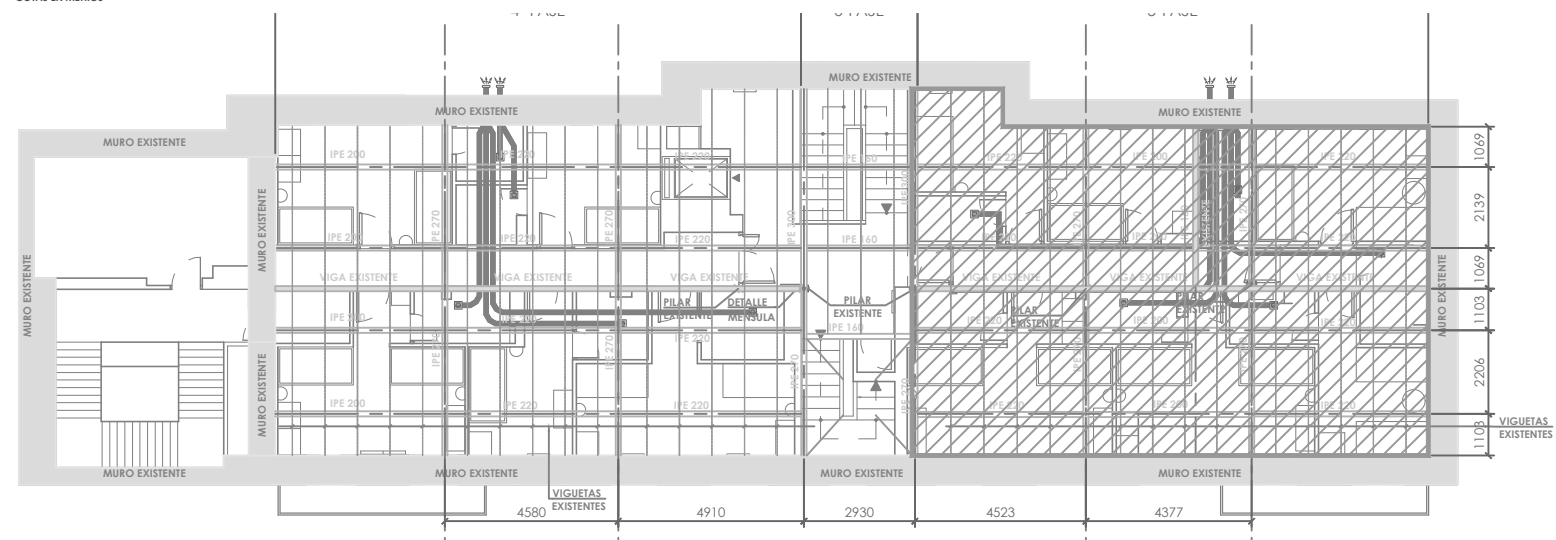
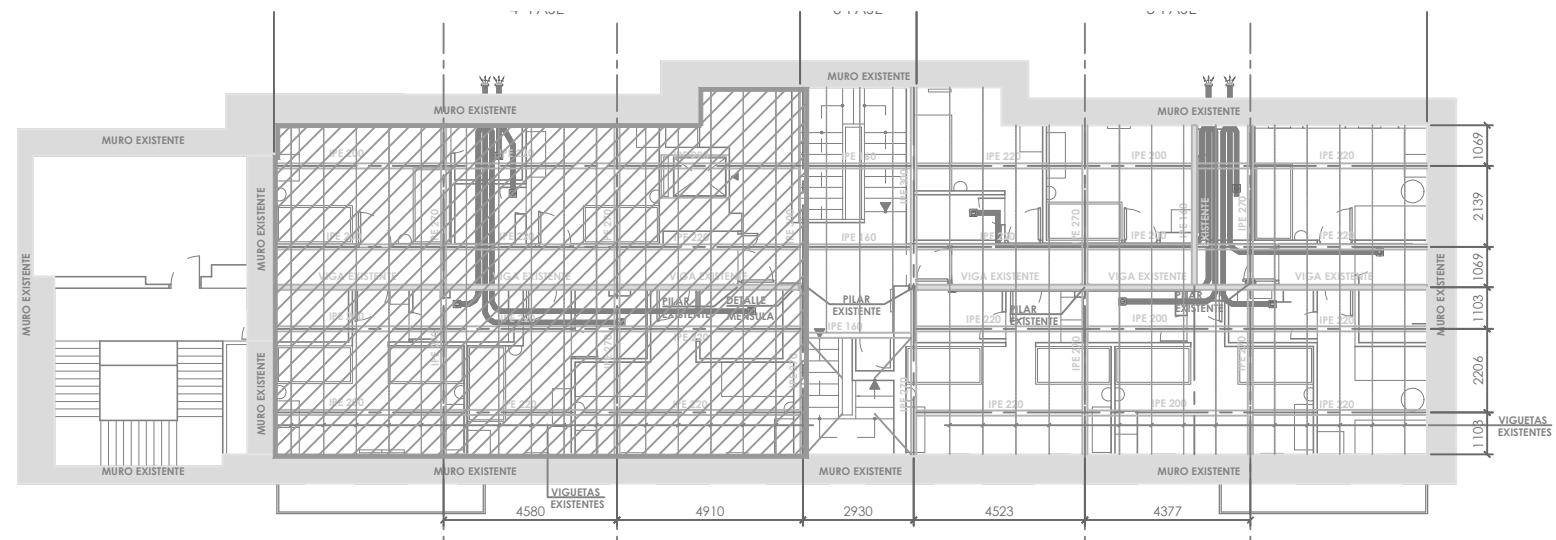

C/Residencia nº14. San Lorenzo de El Escorial. MADRID

Arquitecto Técnico:  
Julián Fernández Rejas

Nº Colegiado C.O.A.A.T.M: 8.021

POYECTO:  
PROYECTO BÁSICO Y DE EJECUCIÓN  
DE OBRA DE REFUERZO PUNTUAL DE  
FORJADOS EN EL EDIFICIO DEL  
ALBERGUE DE EL ESCORIAL EN SAN  
LORENZO DE EL ESCORIAL, MADRID

Promotor:  
Dirección General de Juventud  
CONSEJERÍA DE FAMILIA, JUVENTUD Y ASUNTOS SOCIALES  
Comunidad de Madrid  
C/ General Díaz Portier 35  
28001 Madrid

Escala:  
1/100

Fecha: agosto 2025

Plano:  
E.07  
Planta 1ª

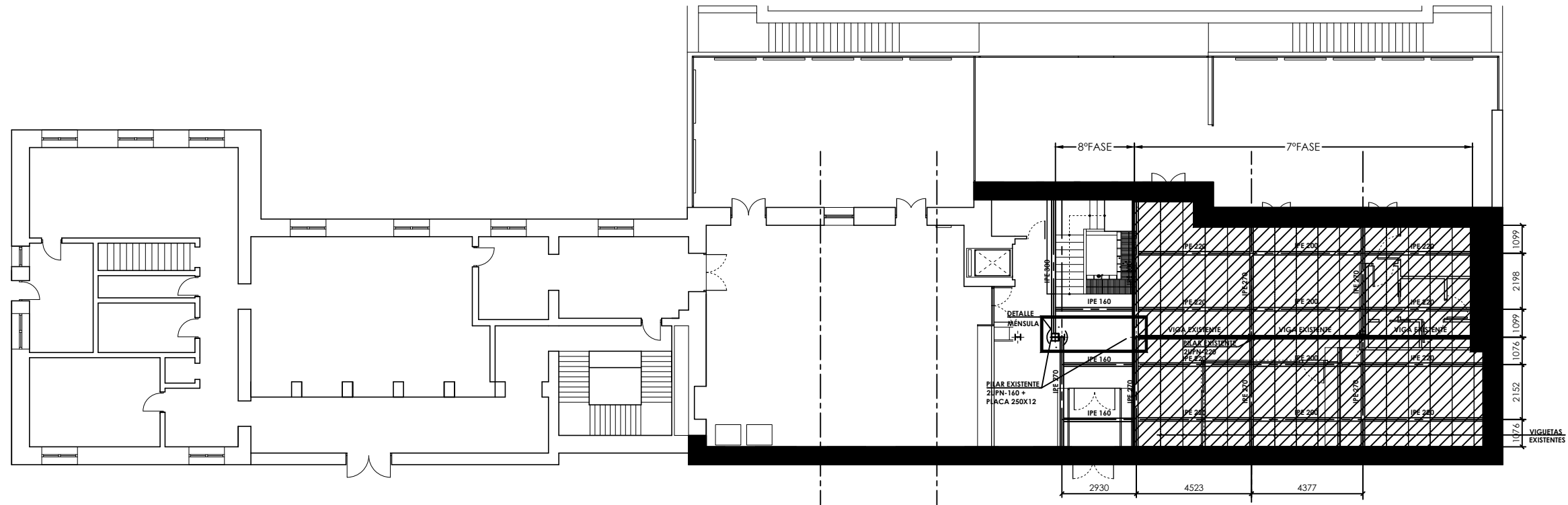

PLANTA BAJA  
7ª FASE DE ACTUACIÓN  
ESTADO REFORMADO  
ESCALA 1:100  
COTAS EN METROS

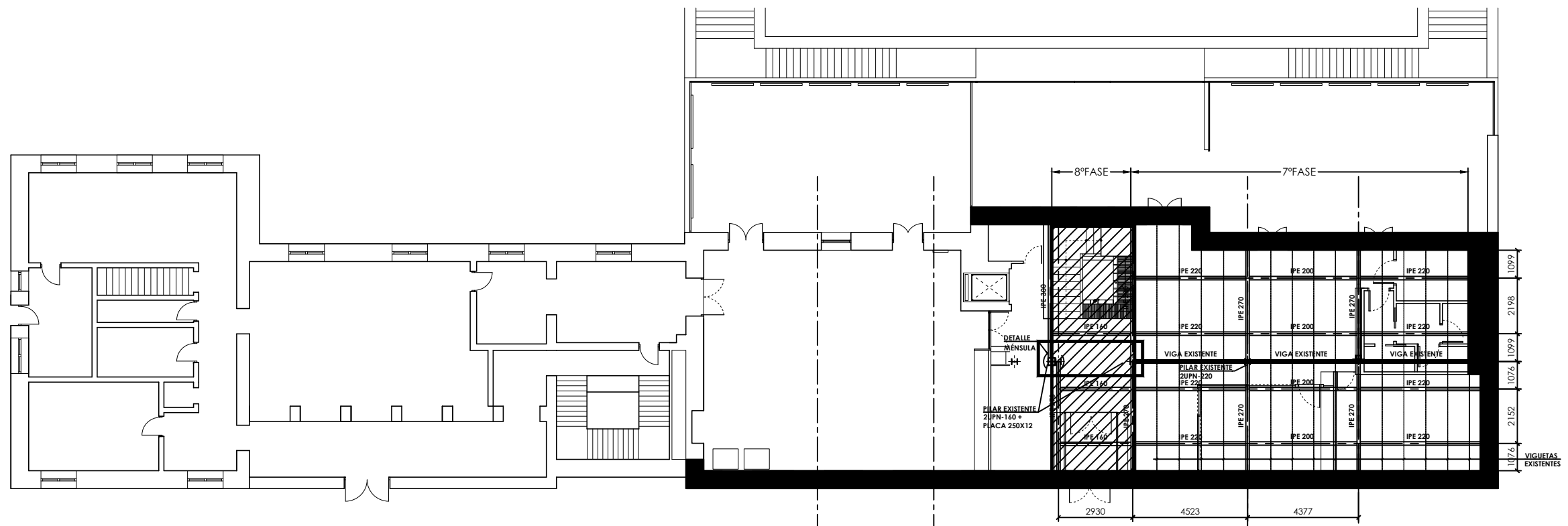

PLANTA BAJA  
8ª FASE DE ACTUACIÓN  
ESTADO REFORMADO  
ESCALA 1:100  
COTAS EN METROS

C/Residencia nº14. San Lorenzo de El Escorial. MADRID

Arquitecto Técnico:  
Julián Fernández Rejas

Nº Colegiado C.O.A.A.T.M: 8.021

PROYECTO:  
PROYECTO BÁSICO Y DE EJECUCIÓN  
DE OBRA DE REFUERZO PUNTUAL DE  
FORJADOS EN EL EDIFICIO DEL  
ALBERGUE DE EL ESCORIAL EN SAN  
LORENZO DE EL ESCORIAL, MADRID

Promotor:  
Dirección General de Juventud  
CONSEJERÍA DE FAMILIA, JUVENTUD Y ASUNTOS SOCIALES  
Comunidad de Madrid  
C/ General Díaz Porlier 35  
28001 Madrid



Escala:  
1/100

Fecha:  
agosto 2025

Plano:

E.08

Planta baja  
Fases de actuación

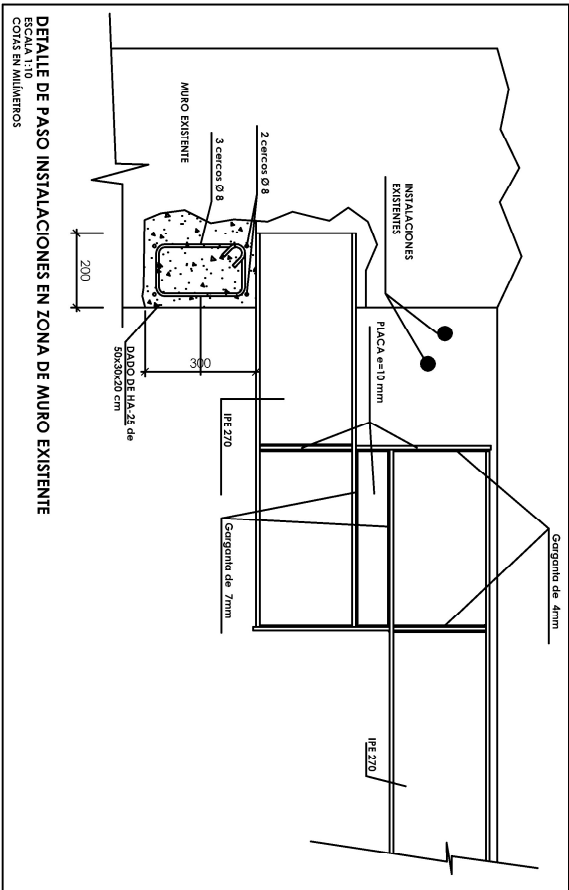
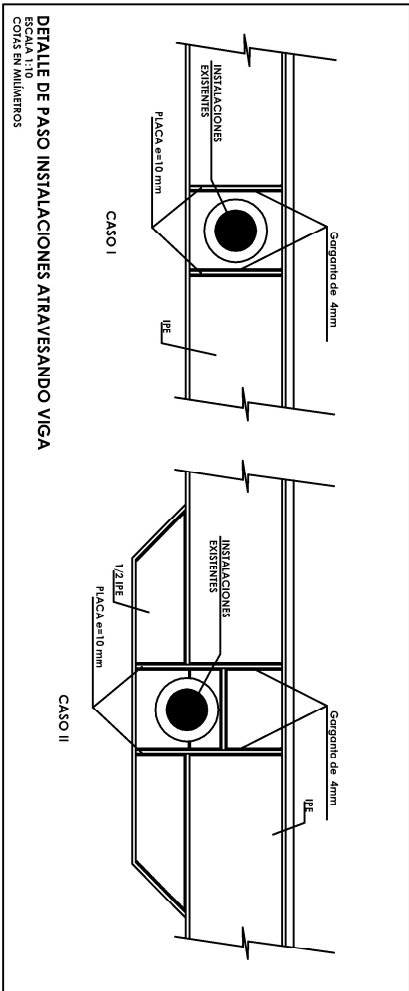
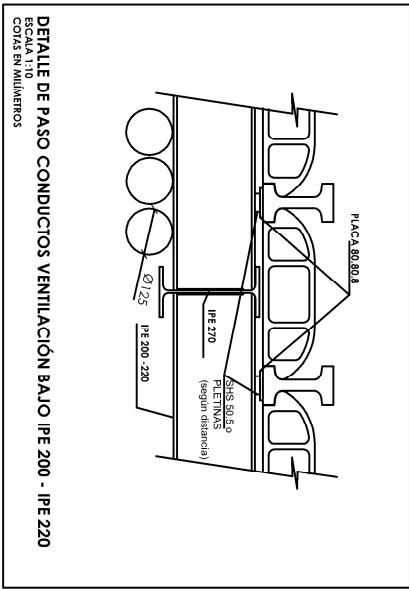
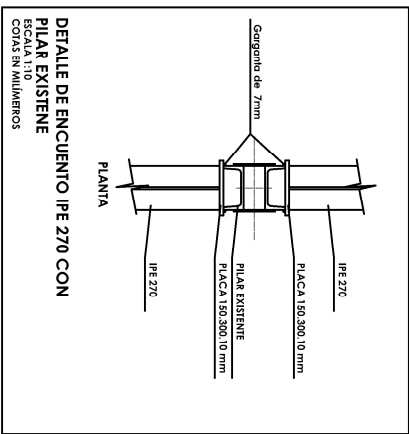
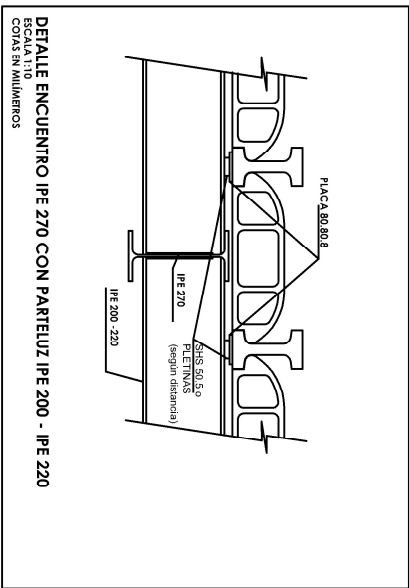
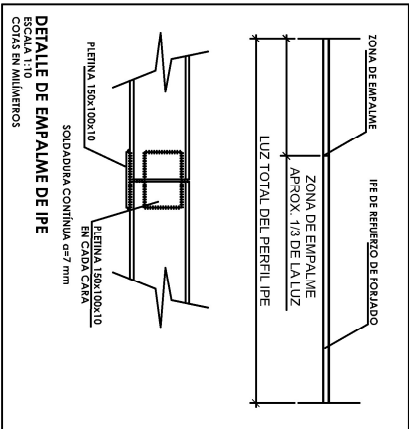
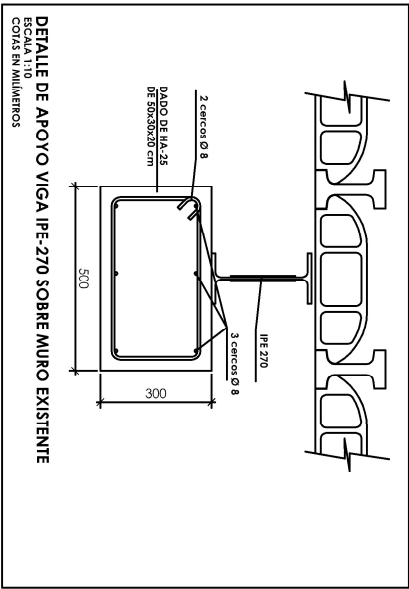

C/Residencia nº14. San Lorenzo de El Escorial. MADRID

Arquitecto Técnico:  
Julián Fernández Rejas

Nº Colegiado C.O.A.A.T.M.: 8.021

Promotor:

PROYECTO BÁSICO Y DE EJECUCIÓN  
DE OBRA DE REFUERZO PUNTUAL DE  
FORJADOS EN EL EDIFICIO DEL  
ALBERGUE DE EL ESCORIAL EN SAN  
LORENZO DE EL ESCORIAL, MADRID

Escala:

S/P

Plano:

E.09

Fecha:

agosto 2025

Plano de Detalles

Dirección General de Juventud  
CONSEJERÍA DE FAMILIA, JUVENTUD Y ASUNTOS SOCIALES  
Comunidad de Madrid  
C/ General Díaz Pardo 35  
28001 Madrid

